

Amphibien-Förderprojekt Thur-Glatt Projektdokumentation

Teilprojekt Nr. 15: Spitzburg, Uzwil

Gemeinde	Uzwil
Parzelle(n)	1203
Koordinaten	724'320 / 256'790
Höhe	570 m ü.M.
GundbesitzerIn	Naef, Walter
Schutzstatus	Landwirtschaftszone; noch nicht unter Schutz

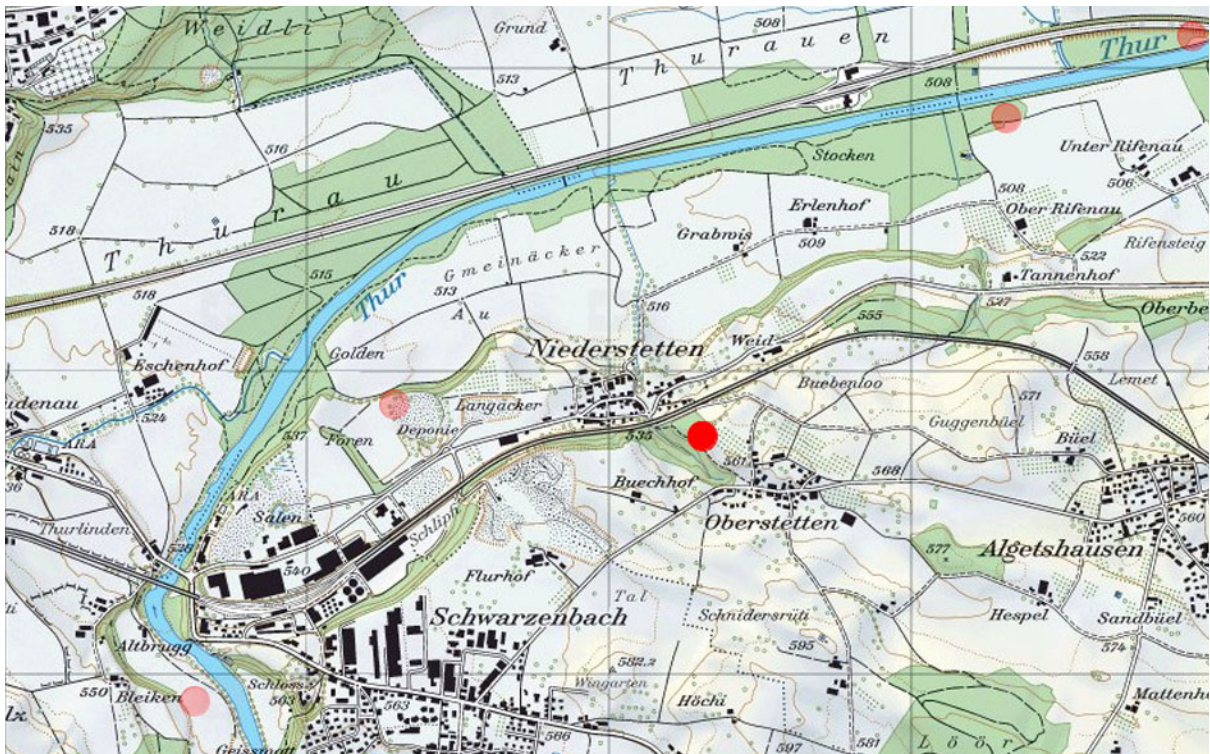

St.Gallen, 10. Dezember 2016

Projekträgerschaft:
Pro Natura St.Gallen-Appenzell
Lehnstrasse 35, CH - 9014 St.Gallen

Projektleitung:
Ökonzept GmbH, Dr. Jonas Barandun
Lukasstrasse 18, CH - 9008 St.Gallen

Kurzbeschreibung

Auf bisher landwirtschaftlich genutztem Land konnte ein ablassbarer Weiher sowie ein Weidbrunnen angelegt werden. Diese dienen der räumlichen Vernetzung von Vorkommen des Laubfrosches und des Kammmolches. Die Arbeiten konnten im Sommer 2016 realisiert werden. Das Büro Knechtle Glogger, Naturmanagement hat das Projekt erarbeitet und begleitet.

Ziele

Laichgewässer mit regulierbarem Wasserstand zur Vernetzung von Kammmolch- und Laubfrosch-Vorkommen.

Vorgehen

Vorabklärung	Feb. 14	Begehung mit Grundbesitzer
Detailprojektierung	Juli 15	Fabia Knechtle, Knechtle Glogger
Baugenehmigung	Apr. 16	Gemeinde Uzwil
Bauausführung	Apr. 16	Gämperle Jonschwil
Bauabnahme	Aug. 16	Ch. Meienberger & Jonas Barandun
Erfolgskontrolle geplant	2019	durch Pro Natura SGA

Kosten

Beleg	Datum	Buchungstext	Betrag
101	18.11.15	Knechtle Glogger: Projektierung	2'181.90 Fr.
104	25.11.15	Okonzept: Honorar	600.00 Fr.
126	14.04.16	Gemeinde Uzwil: Baubewilligung	230.00 Fr.
131	14.06.16	Gämperli GmbH: Bauarbeiten	18'894.85 Fr.
133	07.07.16	Okonzept: Honorar	400.00 Fr.
135	20.07.16	Knechtle Glogger: Bauleitung	542.00 Fr.
0	24.11.16	Grundeigentümer: Eigenleistung Land	450.00 Fr.
155	01.12.16	Naef: Zaun	640.00 Fr.

Betrag Total inkl. Eigenleistungen 23'938.75 Fr.

Eigenleistungen Grundeigentümer/Bewirtschafter

stellt 150 m² Land à Fr. 3.- zur Verfügung 450.00 Fr.

Unterhalt und Sicherung

Die Pflege erfolgt durch den Grundeigentümer. Er hat schriftlich zugesichert, dass der Weiher für die langfristige Sicherung in die Schutzverordnung aufgenommen werden soll.

Anhang

Anhang 1: Fotodokumentation

Anhang 2: Originale der Rechnungsbelege (nur beim Exemplar für den Kanton)

Fotodokumentation

Weiher am Waldrand mit frisch angelegtem Asthaufen und Steinschüttung.



© Jonas Barandun

Entleerungsschacht mit Schieber unterhalb Weiher.



© Jonas Barandun

Abgedichteter in Steilböschung verlegter Weidbrunnen (Betonrohr) als Kleingewässer.



© Jonas Barandun
